

LEGENDA PIANO STRUTTURALE - COMUNE DI SAN SECONDO PARMENSE

TERRITORIO RURALE

- Ambiti ad alta vocazione produttiva agricola
- Ambiti agricoli perurbani
- Ambiti agricoli di rilievo paesaggistico
- Ambiti agricoli di valore naturale e ambientale

TERRITORIO URBANO

- Centro storico
- Ambiti urbani consolidati
- Ambiti da riqualificare
- Ambiti per nuovi insediamenti
- Ambiti per nuovi insediamenti a prescrizione specifica

AMBITI SPECIALIZZATI PER ATTIVITA' PRODUTTIVE

- Ambiti specializzati per attivita' produttive esistenti
- Ambiti specializzati per attivita' commerciali esistenti
- Ambiti specializzati per nuove attivita' produttive
- Ambiti specializzati per nuove attivita' commerciali e direzionali

SISTEMA DELLE DOTAZIONI TERRITORIALI

- Impianto di rilievo comunale: sottostazione Enel
- Impianti di rilievo comunale: smaltimento
- Impianti di rilievo comunale: cimiteri

SISTEMA DEI SERVIZI E ATTREZZATURE DI LIVELLO URBANO E COMPRESORIALE

- Attrezzature socio-sanitarie
- Attrezzature scolastiche

SISTEMA INFRASTRUTTURALE

- Viabilita' di interesse sovrazcomunale: primaria
- Viabilita' di interesse sovrazcomunale: secondaria
- Rispetti stradali
- Limite del territorio urbano ai sensi del Codice della Strada

TUTELA DEL PATRIMONIO EDILIZIO ESISTENTE

- Immobili da assegnare a restauro
- Immobili da assegnare a risanamento conservativo

FASCE DI RISPETTO E DI TUTELA AMBIENTALE

- Fascia di rispetto cimiteriale
- Elettrodotti e fascia di rispetto
- Fascia di rispetto dei depuratori
- Fascia di rispetto dei metanodotti
- Fascia di rispetto pozzi 600 gg
- Fascia di rispetto pozzi 180 gg

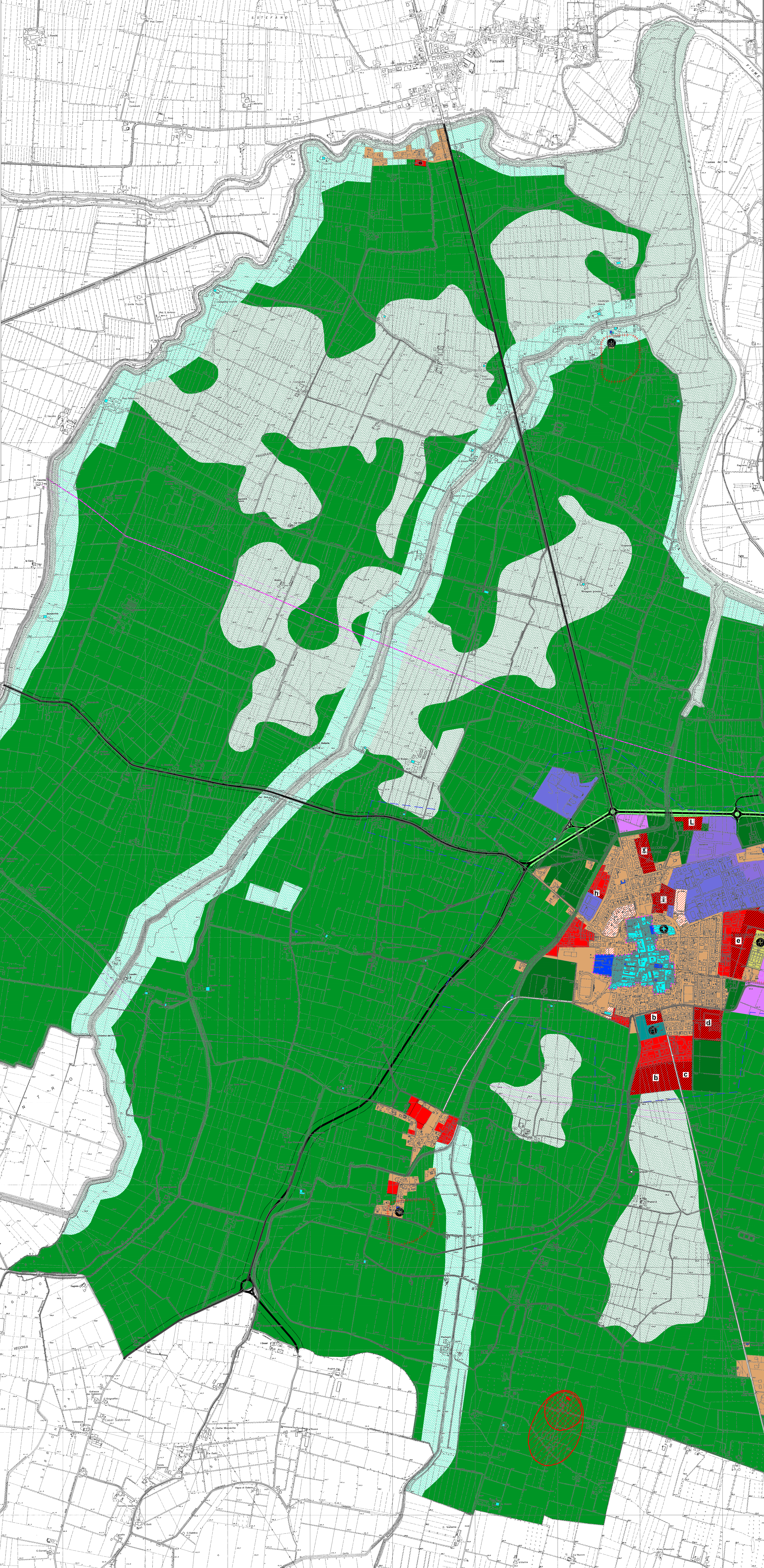

REGIONE EMILIA ROMAGNA

PROVINCIA DI PARMA

COMUNE DI SAN SECONDO PARMENSE



P.S.C.-P.O.C.-R.U.E.

ELABORATO COORDINATO CON LE VARIANTI
da Marzo 2003 a Marzo 2010

Piano Strutturale Comunale (PSC)

rev. 11

Progetto del territorio comunale

Scala 1:2.000

PSC4

Aprile 2014

REV.	DESCRIZIONE	ADOZIONE	APPROVAZIONE	PROGETTISTA	Esistente modificato non revisione
0	Traduzione del PRG negli strumenti della pianificazione urb. comunale al sensi della L.R. 20/2000	delibera CC. n°36 del 20/03/04	delibera CC. n°36 del 20/03/04	Arch. Gianfranco Paglietti	MODIFICATO
0.1	Varianti urbanistiche al PSC, i sensi del art. 1 Centro Durano per disabili di Castel'Alcaldi	delibera CC. n°13 del 20/03/05	delibera CC. n°36 del 20/03/05	Arch. Andrea Censi	NON MODIFICATO
1	Variante iterativa S.P. 10 con definizione nuova area produttive	delibera CC. n°36 del 20/03/05	delibera CC. n°36 del 20/03/05	POLITECNICA s.r.l.	MODIFICATO
2	Variante parziale in aree residenziali di classificazione vigente	delibera CC. n°47 del 07/05/06	delibera CC. n°36 del 20/03/06	Ing. Fabio Ciciliato	MODIFICATO
3	Variante parziale al RUE	delibera CC. n°36 del 20/03/06	delibera CC. n°7 del 04/03/07	Arch. Amadeo Zillioli	NON MODIFICATO
4	Variante parziale al PSC-P.O.C.-R.U.E	delibera CC. n°36 del 20/03/07	delibera CC. n°36 del 20/03/07	Ing. Amadeo Zillioli	MODIFICATO
5	Variante parziale al PSC-R.U.E	delibera CC. n°36 del 20/03/07	delibera CC. n°36 del 20/03/07	Ing. Alessandro Zaccarini	NON MODIFICATO
5.1	Variante parziale al RUE art. 16 comma 3 Recupero immobiliare Corte del Serraglio	delibera CC. n°36 del 20/03/07	delibera CC. n°36 del 20/03/07	Arch. Michele Casali	NON MODIFICATO
6	Coordinamento elaborati	delibera CC. n°36 del 20/03/07	delibera CC. n°36 del 20/03/07	Ing. Fabio Ciciliato	NON MODIFICATO
7	Variante parziale al RUE	delibera CC. n°36 del 20/03/07	delibera CC. n°36 del 20/03/07	Dott. Arch. Metello De Munari	NON MODIFICATO
8	Variante parziale al PSC-P.O.C.-R.U.E	delibera CC. n°36 del 20/03/07	delibera CC. n°36 del 20/03/07	POLITECNICA s.r.l.	MODIFICATO
9	Variante parziale al RUE	delibera CC. n°36 del 20/03/07	delibera CC. n°36 del 20/03/07	Dott. Arch. Metello De Munari	NON MODIFICATO
10	Variante parziale al RUE	delibera CC. n°36 del 20/03/07	delibera CC. n°36 del 20/03/07	Dott. Arch. Metello De Munari	NON MODIFICATO
11	Variante parziale PSC-P.O.C.-R.U.E	delibera CC. n°36 del 20/03/14	delibera CC. n°36 del 20/03/14	Ing. Fabio Ciciliato	MODIFICATO

Dott. Ing. Fabio Ciciliato
Indirizzo: 051048 degli Signorini di Parma 07-21035 Sezione A
Via Ospedale n° 39 - Nucleo (PR) - Tel. 3393634367
Email: ing_ciciliato@reggio.it

Dott. Arch. Metello De Munari
Ufficio tecnico Comune di San Secondo Parmense
Piazza Martiri, 10 - 43017 San Secondo (PR)